Łódź, Łódź-Śródmieście

Плоский 31 m²

31	1	0
метрів	кімнати	підлога

Продажі

Ціна **347 492 PLN**

ціна за m² **10 900 PLN**

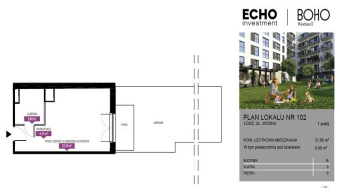

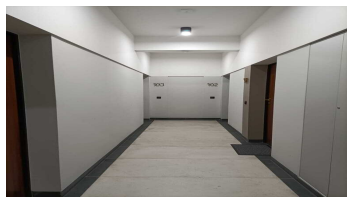

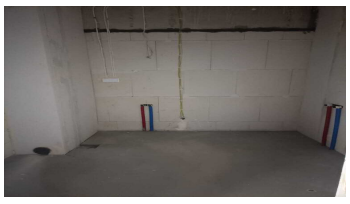

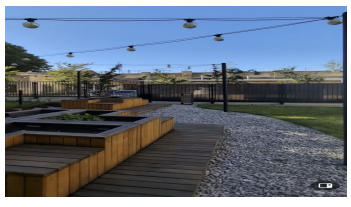

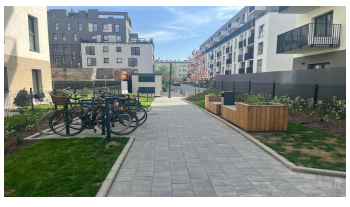

Опис пропозиції:

Про об’єкт: Забудовник Echo Investment побудував затишний житловий комплекс на вулиці Водна 17, що складається з 2 5-поверхових будинків, з ліфтами, підземним гаражем та зеленим внутрішнім двориком. АКЦІЯ ВІД ЗАБУДОВНИКА! РОЗТАШУВАННЯ: Комплекс розташований у центрі Лодзі – в декількох хвилинах ходьби від вулиці Пьотрковської. Близькість залізничної станції Лодзь Фабрична та проспектів Пілсудського і Копцінського забезпечує ефективне та швидке сполучення. Неподалік знаходиться галерея Galeria Łódzka, інтерактивний музей в EC1 та прекрасний парк з Пальмовим Будинком. У безпосередній близькості від інвестиції знаходяться школи, численні медичні установи, міський ринок і магазини. ОПИС КВАРТИРИ: Нова, компактна однокімнатна квартира з балконом, в стані від забудовника, перший поверх з садом з видом на внутрішні райони маєтку Світла і тиха квартира, розташована в новому будинку B. Квартира складається з: – світлої кімнати з міні-кухнею з виходом в сад з терасою – ванної кімнати – передпокою – саду і тераси Квартира в стандарті забудовника. Відмінна інвестиційна пропозиція. Ключі в агентстві, запрошуємо на перегляд. Як агентство нерухомості ми беремо плату за агентські послуги у вигляді комісії. Це оголошення носить виключно інформаційний характер і не є офертою в розумінні статті 66 § 1 Цивільного кодексу.

Вас зацікавила ця нерухомість

зв'яжіться з нами, щоб домовитися про зустріч.

Дзвоніть нам.
+48 537 500 745

Надіслати повідомлення
info@warsawproperties.pl